

**MAHARASHTRA UNIVERSITY OF HEALTH SCIENCES, NASHIK**  
**INFRASTRUCTURE DETAILS**

**Name of College: Shree Saraswati College of Nursing, Tondavali (B. BSc. Nursing)**

Sr. No.	Particulars to be verified	Details on College Website	Adequate/ Inadequate
	<b>College</b>		
1	<b>Land details:</b> Total land, owner, unitary or not, NA of all land, 7/12 extracts of all land (Applicable only to Private Colleges). (Verify land documents & Government permissions documents are uploaded on College Website. No Land/ Construction documents shall be submitted to the University. Only deficit information to be pointed out to the University).	Yes	Adequate
2	<b>Total constructed area of college building</b> <b>(I) Administrative Section:</b> Total Area 2627 sq.ft (which includes) Principal Room, P.A. Room, Reception cum Visitors lounge, Meeting hall, Account section, Record and Central store etc. <b>(II) Lecture Halls:</b> <b>a) Total No. of Lecture Halls 09</b> <b>b) IT enabled Audio / Video teaching Aids 01</b> <b>c) Total area for lecture Halls 10620sq.ft</b> <b>(III) Seminar or Conference or Examination Hall:</b> <b>a) Total Area 3000 Sq.ft. b) Total Seating Capacity 150</b> <b>c) Audio / Video System and Other Facilities Adequate</b> <b>(IV) Central Library:</b> <b>a) Total Area : 3543sq.ft.</b> Total No. of Books 3564 Distribution of books List enclosed. Capacity of Reading Hall :- for Students 50 for Teachers 10 to 12 No. of Scientific Journals 10 No. of News Papers 03 Photo Copier Machine 01 Drinking water & Washrooms. Yes <b>b) Digital Library :</b> No. of Computers 15 Internet Facility Available <b>(V) Teaching Departments:</b> There shall be Five Teaching Departments as per MSR $1443 + 1443 = 2887$ No. of departments 05 Departmental Area, 200 sq.ft. each No. of Books/ Charts / Models / Specimens (dry and wet) / Museum in each department information to be uploaded on college website. <b>(VI) Laboratories :</b> <b>Laboratories : As per MSR (7100.Sq.ft.)</b> Nursing Foundation and Medical Surgical Nursing Lab (1500 Sq.ft.), CHN (900 Sq.ft.), Nutrition (900Sq.ft.), OBG and Paediatric (900Sq.ft.), Pre-Clinical Science (900Sq.ft.), Advanced Nursing Skill Lab (900Sq.ft.), Computer Lab (1500Sq.ft.), 1000 Sq.ft with 15 computer as per Intake capacity, AV Aids (600Sq.ft.), well Equipped Lab must have Mannequins, Articles & Beds as per MSR & INC Norms <b>(VII) Auditorium:- (As per MSR)</b> Auditorium should be spacious enough to accommodate at least double the sanctioned/actual strength of students, so that it can be utilized for hosting functions of the college, educational conferences/ workshops, examinations etc. It should have proper stage with green room facilities. It should be well – ventilated and have proper lighting system. There should be arrangements for the use of all kinds of basic and advanced audio-visual aids. <p align="center">OR</p> <b>Multipurpose Hall:-</b> College of Nursing should have multipurpose hall, if there is no auditorium.	Yes	Adequate





	(VIII) Canteen and Kitchen Facility: [Note: Verify Canteen Facility & Hygiene is monitored as per MUHS Circular No.18/2019 dated 19/03/2019.]	Yes	
	(IX) Common Rooms: Separate common rooms for boys and girls with adequate space and sitting arrangement shall be available. 1000 sq.ft	Yes	
3	<b>University Examination Infrastructure:</b> Strong Room for examination a) (Area- 300 sq.ft, b) Shelf, c) Steel cupboard – 1, d) CCTV, Photocopier Machine, Examination hall with benches, Parking Facility for University vehicle, Guest house facility	---	
4	<b>Other facilities:</b> Hospital Waste Management, Medical Education Unit, Intercom Network, Playground, P.T Teacher or Instructor, Cafeteria, Facility for indoor games, Gymnasium / Gymkhana Facility, Is there any LMS (learning management system software) available	Yes	
5	<b>Hostel facility:</b> Boys (UG & PG), Girls (UG & PG), Interns, Residents, Warden/ Rector, Hygiene, Vending Machine etc.	Yes	
<b>Hospital</b>			
6	<b>Hospital Details</b>	<b>Details on College Website</b>	<b>Adequate/ Inadequate</b>
	<b>Name of the Hospital : Lifetime Hospital, Padave, Sindhudurg</b>	Yes	Adequate
	<b>Address: Ap. Padave, Kasal. Tal, Kudal Dist. Sindhudurg. Pin</b>		
	<b>Telephone No. : 02367-234000.</b>		
	<b>Bed Strength :300</b>		
	<b>Distance of Hospital from the College to which it is attached (in kms) 20. KM</b>	-	
	<b>Number of beds registered as per BNH Act 330</b>	Yes	Adequate
	<b>Name of the Hospital : Chaitanya Institute for mental Health –Rehabilitation and DE-Addiction Centre.</b>		
	<b>Address: Ap. Madel, Tal, Thivim, Bardez, Goa. Pin 403502</b>		
	<b>Telephone No. : 08322298765</b>		
	<b>Bed Strength :100</b>		
	<b>Distance of Hospital from the College to which it is attached (in kms) 70. KM</b>	-	
	<b>Number of beds registered as per BNH Act 100</b>	Yes	Adequate
	<b>Name of the Hospital : Saileela Hospital, Kankavali.</b>		
	<b>Address: Ap. Natal, Tal, Kankavali Dist. Sindhudurg. Pin 416812</b>		
	<b>Telephone No. : 08275 37575</b>		
	<b>Bed Strength :60</b>		
	<b>Distance of Hospital from the College to which it is attached (in kms) 20. KM</b>	-	
	<b>Number of beds registered as per BNH Act 60</b>	Yes	Adequate
7	<b>I. Total constructed area of Hospital Building as per MSR (.....Sq.mtr. /Sq.ft.)</b>	Yes	
	<b>Whether the Hospital is Owned by the College / Management or Rented ?</b>	Yes	
	<b>II. Hospital Administration Block as per MSR</b> (Superintendent room, Deputy Superintendent room, Medical officers' room, Matron room, Assistant Matron room, Reception and Registration, etc.)	Yes	
	<b>III. Out-Patient Departments (OPD) as per MSR</b> Total Area of OPD Complex ...Sq.ft. No. of OPD's ..... Facilities shall be as per MSR & all details shall be on college website.	Yes	
	<b>IV. In Patient Departments (IPD) as per MSR</b> Total Area of IPD Complex ...Sq.ft. No. of IPD Departments..... Bed Distribution..... Facilities shall be as per MSR & all details shall be on college website.	Yes	
	<b>V. Operation Theatres Block as per MSR</b> Total Area of OT Block ...sq.ft. No. of OTs available ..... Facilities shall be as per MSR & all details shall be on college website.	Yes	
	<b>VI. Casualty Facilities</b> State Government Permission Letter	Yes	



<b>VII. Central Clinical Laboratory:</b> Well-equipped with separate sections for Pathology, Biochemistry and Micro-biology. Attached toilet shall be there for collection of urine samples. Other diagnostic tools for ECG or TMT etc. shall be provided.	Yes	
<b>VIII. Radiology or Sonography Section:</b> Radiologist chamber, X-ray room, Dark room, film drying room, store room, patients waiting and dressing room, reception or registration or report room.	Yes	
<b>IX. Labour Room :</b>	Yes	

*[Signature]*  
Dean/ Principal Stamp & Signature

**Principal**  
Shree Saraswati College of Nursing (B. Sc.)  
A/p. Tondavali, Tal. Kankavli, Dist. Sindhudurg





अहवाल दिनांक : 10/03/2022

## महाराष्ट्र शासन

गाव नमुना सात ( अधिकार अभिलेख पत्रक )

[ महाराष्ट्र जमीन महसूल अधिकार अभिलेख आणि नोंदवही ( तयार करणे व सुस्थितीत ठेवणे ) नियम, १९७९ यातील नियम ३, ५, ६ आणि ७ ]

गाव - तोंडवली ( 566417 )

तालुका - कणकवली

जिल्हा - सिंधुदुर्ग

भूमापन क्रमांक व उपविभाग : 279

भूधारणा पद्धती : भोगवटादार वर्ग - 1

क्षेत्र, एकक व आकारणी	खाली क्र.	भोगवटादाराचे नांव	क्षेत्र	आकार	पो.ख.	फे.फा.	शेताचे स्थानिक नाव	कावळयाची काज
क्षेत्र एकक ह.आर.ची म. 374		सिंधुदुर्ग एज्युकेशन सोसायटी मुंबई तर्फे	0.34.70	0.81	0.02.50	(1)		कुळ, खंड व इतर अधिकार
अ) लागवडी योग्य क्षेत्र		अपेक्षित वसंत पद्धत सावंत						कुळ, खंड व इतर अधिकार
जिरापत 0.15.70								कुळ, खंड व इतर अधिकार
बागपत -								कुळ, खंड व इतर अधिकार
सरकस 0.19.00								कुळ, खंड व इतर अधिकार
एकूण ला.पो. 0.34.70								कुळ, खंड व इतर अधिकार
ब) पोट-खराब क्षेत्र (लागवडी अयोग्य)								कुळ, खंड व इतर अधिकार
मृग (अ) 0.02.50								कुळ, खंड व इतर अधिकार
मृग (ब) -								कुळ, खंड व इतर अधिकार
एकूण पो.ख. 0.02.50								कुळ, खंड व इतर अधिकार
एकूण क्षेत्र 0.37.20								कुळ, खंड व इतर अधिकार
अ.म.ब. -								कुळ, खंड व इतर अधिकार
आकारणी 0.81								कुळ, खंड व इतर अधिकार
वरील किंवा विशेष								कुळ, खंड व इतर अधिकार
आकारणी								कुळ, खंड व इतर अधिकार

नवे फेरफार क्र. ( 1 X 834 X 921 X 986 X 1011 X 1020 X 1474 )

संगत असलेले भूमापन किंसे

गाव नमुना बारा ( पिकांची नोंदवही )

[ महाराष्ट्र जमीन महसूल अधिकार अभिलेख आणि नोंदवही ( तयार करणे व सुस्थितीत ठेवणे ) नियम, १९७९ यातील नियम १९ ]

गाव - तोंडवली ( 566417 )

तालुका - कणकवली

जिल्हा - सिंधुदुर्ग

भूमापन क्रमांक व उपविभाग : 279

पिकांखालील क्षेत्राचा तपशील															लागवडीसाठी उपलब्ध नसलेली जमीन	जल सिंचनाचे साधन	शेरा
मिश्र पिकांखालील क्षेत्र										निष्पन्न पिकांखालील क्षेत्र							
वर्ष	हंगाम	खाली क्रमांक			पिकाचे नाव	जल सिंचित	अजल सिंचित	पिकाचे नाव	जल सिंचित	अजल सिंचित	स्वरूप	क्षेत्र					
(१)	(२)	(३)			(४)	(५)	(६)	(७)	(८)	(९)	(१०)	(११)	(१२)	(१३)	(१४)	(१५)	(१६)
						ह.आर. चौ.मी.		ह.आर. चौ.मी.			ह.आर. चौ.मी.		ह.आर. चौ.मी.		ह.आर. चौ.मी.		
2017-18	खरीप																
2018-19	खरीप																
2019-20	खरीप																

टीप : \*४ - मिश्रणाचा संकेत क्रमांक, \*५ - जल सिंचित, \*६ - अजल सिंचित

"या प्रमाणित प्रतीसाठी मी खालील १५५ रुपये मिळाले"

दिनांक :- 10/03/2022

सांकेतिक क्रमांक :- 273300036412100000320221122

तलाठी निवाडाव

( नाव :- सुदर्शन चित्तमणी कर्वे ) सिंधुदुर्ग

तलाठी साइट :- नांदगाव तालुका कणकवली जिल्हा सिंधुदुर्ग

PRINCIPAL,

<https://mahaferfar1.enlightcloud.com/DDM/PgHtml712>

Shree Saraswati College of Nursing

At & Post - Tondavali, Dist. Sindhudurg

3/10/2022





अहवाल दिनांक : 10/03/2022

## महाराष्ट्र शासन

गाव नमुना सात ( अधिकार अभिलेख पत्रक )

[ महाराष्ट्र जमीन महसूल अधिकार अभिलेख आणि नोंदवही ( तपार करणे व सुस्थितीत ठेवणे ) नियम, १९७९ यातील नियम ३, ५६ आणि ७ ]

गाव :- तोंडवली ( 566417 )

तालुका :- कणकवली

जिल्हा :- सिंधुदुर्ग

भूमापन क्रमांक व उपविभाग : 276/1

भू-धारणा पद्धती : भोगवटादार वर्ग -1

शेताचे स्थानिक नाव :

क्षेत्र, एकक व आकारणी	खाते क्र.	भोगवटादाराचे नांव	क्षेत्र आकार पो.ख. फे.फा.	कुळ, खंड व इतर अधिकार
क्षेत्र एकक ह.आर.ची मी.	378	सिंधुदुर्ग एन्क्वन्शन सासायटी	1.29.00 0.93 0.13.00 (1036)	कुळाचे नाव व खंड
अ) लागवडी योग्य क्षेत्र				इतर अधिकार
बिरायत				प्रसवित फेरफार : नाही
सागवट				शेवटचा फेरफार क्रमांक : 1474 व दिनांक : 13/04/2018
वरकस 1.29.00				
एकूण ता.पो. 1.29.00				
क्षेत्र				
ब) पोट-खराब क्षेत्र (लागवडी अयोग्य)				
उम (अ) 0.13.00				
उम (ब)				
एकूण पो.ख. 0.13.00				
एकूण क्षेत्र 1.42.00				
अकारणी 0.93				
खुडी किंवा विरोध				
आकारणी				
उप-फेरफार क्र. (828 Y 835 Y 849 Y 869 Y 1474)				सोम आणि भूमापन दिने

गाव नमुना बारा ( पिकांची नोंदवही )

[ महाराष्ट्र जमीन महसूल अधिकार अभिलेख आणि नोंदवही ( तपार करणे व सुस्थितीत ठेवणे ) नियम, १९७९ यातील नियम २९ ]

गाव :- तोंडवली ( 566417 )

तालुका :- कणकवली

जिल्हा :- सिंधुदुर्ग

भूमापन क्रमांक व उपविभाग : 276/1

			पिकाखालील क्षेत्राचा तपशील									लागवडीसाठी उपलब्ध नसलेली जमीन	जल सिंचनाचे साधन	शेरा	
			मिश्र पिकाखालील क्षेत्र			निभळ पिकाखालील क्षेत्र									
			घटक पिक व प्रत्येकाखालील क्षेत्र												
वर्ष	हंगाम	खाता क्रमांक			पिकाचे नाव	जल सिंचित	अजल सिंचित	पिकाचे नाव	जल सिंचित	अजल सिंचित	स्वरूप	क्षेत्र			
(१)	(२)	(३)	(४)	(५)	(६)	(७)	(८)	(९)	(१०)	(११)	(१२)	(१३)	(१४)	(१५)	(१६)
					ह.आर.ची मी.	ह.आर.ची मी.	ह.आर.ची मी.	ह.आर.ची मी.	ह.आर.ची मी.	ह.आर.ची मी.	ह.आर.ची मी.		ह.आर.ची मी.		
2017-18	खरीप											विनश्रुती	1.2900		
2018-19	खरीप											विनश्रुती	1.2900		
2019-20	खरीप											विनश्रुती	1.2900		

टीप : \*४ - मिश्रणाचा संकेत क्रमांक, \*५ - जल सिंचित, \*६ - अजल सिंचित

"या प्रमाणित प्रतीसाठी फी म्हणून ₹५० रुपये मिळाले"

दिनांक :- 10/03/2022

सांकेतिक क्रमांक :- 273300030412100000320221120

तलाठी मांडगाव

( नाव, पद, तलाठी, सिंधुदुर्ग, कणकवली )

तलाठी साक्षात्कार दिनांक : 10/03/2022, सिंधुदुर्ग

PRINCIPAL,

Shree Saraswati College of Nursing

At & Post - Tondavali, Dist. Sindhudurg

3/10/2022



Date: - 18/09/2020

**To Whomsoever Concern**

I hereby certify that the erection of Educational Building on Revenue Survey No.274 At/Post Tondavali, Nandgaon – Phonda Road, Taluka Kankavali, Dist Sindhudurg, situated at Tondavali-Iswalkarwadi Road has been supervised by me and has been completed on 25/12/2018 according to plans sanctioned, vide office communication No. JAK/SR/254/2016 dated 09/03/2016. Following are the areas of the building completed on site.

Hostel Building				
Sr.No	Particular	Sq Mtr.	Sq Ft.	Type of Construction
1	Old Building	1035.57	11146.78	RCC
2	New Building	1,256.47	13,524.67	RCC
Total Area		2,292.04	24,671.45	



Signature of the Architect

Name of the architect: - Milind P. Surve

Registration no- CA/99/25286



PRINCIPAL,

Shree Saraswati College of Nursing  
At & Post - Tondavali, Dist. Sindhudurg



MD-1012

PROFORMA-A

CONTENTS OF SHEET

AREA CALCULATION  
BUILDING PLAN ALLOCATION

STAMP OF DT OF SUB. OF PLAN

THIS PLAN IS TO BE READ  
WITH TOWN PLANNING  
REGULATIONS  
1973 (REVISED 1977)  
AND  
MUNICIPALITY ACT  
1973 (REVISED 1977)

STAMP OF DT OF APPROVAL OF  
PLAN



DATE: 28-05-2012  
SCALE: AS SHOWN  
TIME BY: 10:00 AM  
NO. OF: 100/1000  
DATE: 28-05-2012  
TIME BY: 10:00 AM  
NO. OF: 100/1000

CERTIFICATE OF AREA

CERTIFIED THAT THE PLOT UNDER REFERENCE  
WAS SURVEYED BY ME ON  
28-05-2012 AND THE  
AREA AS SHOWN ON THE SITE OF THE PLOT  
AND AS SHOWN ON THE TOWN PLANNING  
REGULATIONS 1973 (REVISED 1977) IS  
CORRECT AND TRUE TO THE BEST OF MY  
KNOWLEDGE AND BELIEF.

SIGNATURE OF ARCHITECT

DESCRIPTION OF PROPOSAL

PROPOSED EDUCATION BUILDING

SURVEY NO. 2751/274

NO. 100

NO. 100

NO. 100

NO. 100

NO. 100

NO. 100

NO. 100

NO. 100

NO. 100

NO. 100

NO. 100

NO. 100

NO. 100

NAME, ADDRESS & SIGN OF OWNER



DATE: 28-05-2012

NO. 100

NO. 100

NO. 100

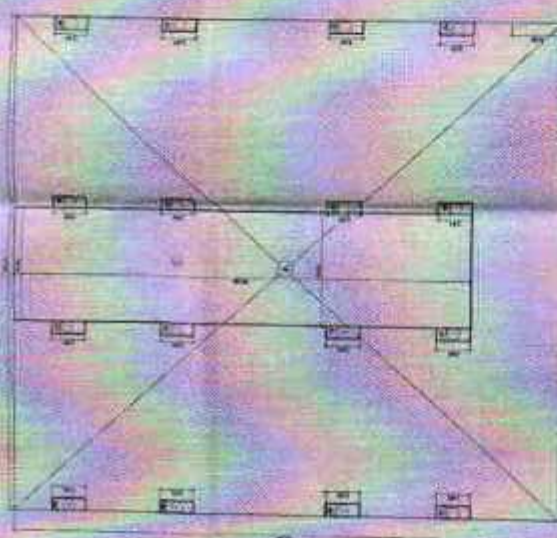

MAINTENANCE CALCULATION

NO.	DESCRIPTION	AREA	PERCENTAGE	TOTAL
1	MAINTENANCE	100	100	100
2	MAINTENANCE	100	100	100
3	MAINTENANCE	100	100	100
4	MAINTENANCE	100	100	100
5	MAINTENANCE	100	100	100
6	MAINTENANCE	100	100	100
7	MAINTENANCE	100	100	100
8	MAINTENANCE	100	100	100
9	MAINTENANCE	100	100	100
10	MAINTENANCE	100	100	100

NO.	DESCRIPTION	AREA	PERCENTAGE	TOTAL
1	MAINTENANCE	100	100	100
2	MAINTENANCE	100	100	100
3	MAINTENANCE	100	100	100
4	MAINTENANCE	100	100	100
5	MAINTENANCE	100	100	100
6	MAINTENANCE	100	100	100
7	MAINTENANCE	100	100	100
8	MAINTENANCE	100	100	100
9	MAINTENANCE	100	100	100
10	MAINTENANCE	100	100	100

NO.	DESCRIPTION	AREA	PERCENTAGE	TOTAL
1	MAINTENANCE	100	100	100
2	MAINTENANCE	100	100	100
3	MAINTENANCE	100	100	100
4	MAINTENANCE	100	100	100
5	MAINTENANCE	100	100	100
6	MAINTENANCE	100	100	100
7	MAINTENANCE	100	100	100
8	MAINTENANCE	100	100	100
9	MAINTENANCE	100	100	100
10	MAINTENANCE	100	100	100

PRINCIPAL,  
Shree Saraswati College of Nursing  
M & Post - Tondawadi - Dist - Sindhudurg



Shree Saraswati College of Nursing  
At & Post - Tondavali, Dist. Sindhudurg

PRINCIPAL,

*Handwritten signature*

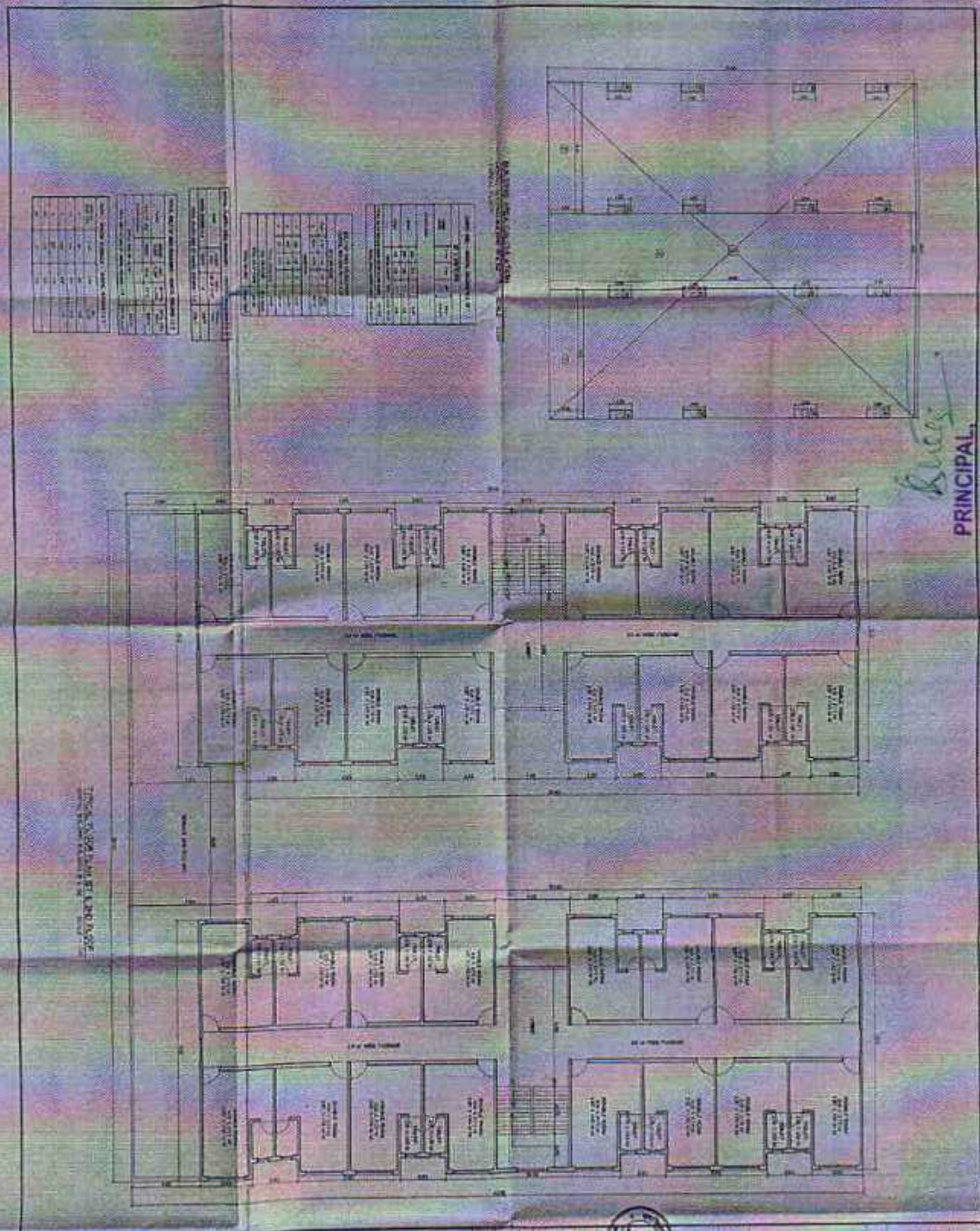

GENERAL INFORMATION	
Project Name	Shree Saraswati College of Nursing
Location	Tondavali, Dist. Sindhudurg
Client	Shree Saraswati College of Nursing
Architect	[Name]
Date	[Date]
Scale	1:100
Sheet No.	1 of 1

<p><b>PROFORMA</b></p> <p><b>CERTIFICATE OF SHEET</b></p> <p>DATE OF SHEET: 10/10/2024</p> <p>STAGE OF DT OR SUB OF PLAN: 10/10/2024</p> <p>STAGE OF DT OR APPROVAL OF PLAN: 10/10/2024</p>		<p><b>CERTIFICATE OF AREA</b></p> <p>DATE OF AREA: 10/10/2024</p> <p>STAGE OF AREA: 10/10/2024</p> <p>STAGE OF APPROVAL OF AREA: 10/10/2024</p>
<p><b>DESCRIPTION OF PROJECT</b></p> <p>PROJECT NO: 10/10/2024</p> <p>PROJECT NAME: Shree Saraswati College of Nursing</p> <p>PROJECT LOCATION: Tondavali, Dist. Sindhudurg</p> <p>PROJECT OWNER: Shree Saraswati College of Nursing</p> <p>PROJECT ARCHITECT: [Name]</p> <p>PROJECT DATE: 10/10/2024</p>		<p><b>NAME AND SIGNATURE</b></p> <p>DATE: 10/10/2024</p>



वर्ष: 2021-22		गाव नमुना आठ-अ धारण जमिनीची नोंदवही (कृषिक) (आसामीवार खतावणी - जमाबंदी पत्रक) तालुका: कणकवली				3/10/2022		
गाव: तोंडवली		जिल्हा: सिंधुदुर्ग				एकूण		
गाव नमुना सहा मधील नोंद	भूमापन क्रमांक व उपविभाग क्रमांक	क्षेत्र	वसुलीसाठी	एकूण क्षेत्र	आकारणी किंवा जुडी	दमाला जमिनीवरील नुकसान.	स्थानिक उपकर	जि.प. ग्रा. प.
(१)	(२)	(३अ)	(३ब)	(३क)	(४)	(५)	(६अ) (६ब)	(७)
लागवडी योग्य पोटखराब क्षेत्र (हे.आर.चौ.मी) (हे.आर.चौ.मी) (हे.आर.चौ.मी)								
खाते सिंधुदुर्ग एज्युकेशन सोसा मुंबई तर्फे अध्यक्ष वसंत यशवंत सावंत.								
क्रमांक 374								
शेक्षणीक संस्था	1181	0.20.00	0.0000	0.20.00	0.2	0	1.4 0.2	1.8
	1182	3.33.00	0.17.00	3.50.00	1.65	0	11.55 1.65	14.85
	1463/2	2.67.50	0.43.00	3.10.50	1.35	0	9.45 1.35	12.15
	1469	1.62.00	0.17.00	1.79.00	0.8	0	5.6 0.8	7.2
	153	2.01.00	0.0000	2.01.00	1.16	0	8.12 1.16	10.44
	274	0.43.00	0.01.00	0.44.00	0.27	0	1.89 0.27	2.43
	279	0.34.70	0.02.50	0.37.20	0.81	0	5.67 0.81	7.29
	671	1.02.00	0.15.00	1.17.00	0.61	0	4.27 0.61	5.49
	685/2	0.90.38	0.0000	0.90.38	0.51	0	3.57 0.51	4.59
एकूण		12.53.58	0.95.50	13.49.08	7.36	0	51.52 7.36	66.24

"या प्रमाणित प्रतीसाठी फी म्हणून ₹५० रुपये मिळाले."  
दिनांक :- 10/03/2022  
सांकेतिक क्रमांक :- 273300030412100000320222123

तलाठी-मोदगांव  
(नाव :- सुदर्शन विठ्ठलराव अलकटे)  
तलाठी साक्षात :- ता :- कणकवली जि :- सिंधुदुर्ग

  
PRINCIPAL,

Shree Saraswati College of Nursing  
At & Post - Tondavali, Dist. Sindhudurg



वर्ष: 2021-22		गाव नमुना आठ-अ धारण जमिनीची नोंदवही (कृषिक) (आसामीवार खतावणी - जमाबंदी पत्रक) तालुका: कणकवली			3/10/2022		
गाव: तोंडवली		क्षेत्र			जिल्हा: सिंधुदुर्ग		
गाव नमुना सहा मधील नोंद	भूमापन क्रमांक व उपविभाग क्रमांक	वसुलीसाठी एकूण			एकूण		
		लागवडी योग्य पोटखराब क्षेत्र	एकूण क्षेत्र	आकारणी किंवा जुडी	दुमाला जमिनीवरील नुकसान.	स्थानिक उपकर	
		(हे.आर.चौ.मी)	(हे.आर.चौ.मी)	(हे.आर.चौ.मी)			
(१)	(२)	(३अ)	(३ब)	(३क)	(४)	(५)	जि.प. ग्रा. प. (६अ) (६ब) (७)
खाते सिंधुदुर्ग एज्युकेशन सोसायटी.							
क्रमांक 378							
शेक्षणिक संस्था	276/1	1.29.00	0.13.00	1.42.00	0.93	0	6.51 0.93 8.37
एकूण		1.29.00	0.13.00	1.42.00	0.93	0	6.51 0.93 8.37

"या प्रमाणित प्रतीसाठी फी म्हणून ₹५० रुपये मिळाले."  
दिनांक :- 10/03/2022  
सांकेतिक क्रमांक :- 273300030412100000320222124

तालुका: कणकवली  
(नावा: सुदर्शन विठ्ठलराव शिंदे)  
तलाठी साह्या :- ता :- कणकवली जि :- सिंधुदुर्ग

  
PRINCIPAL,

Shree Saraswati College of Nursing  
At & Post - Tondavali, Dist. Sindhudurg



अहवाल दिनांक : 10/03/2022



महाराष्ट्र शासन

गाव नमुना सात ( अधिकार अभिलेख पत्रक )

[ महाराष्ट्र जमीन महसूल अधिकार अभिलेख आणि नोंदवही ( तयार करणे व सुस्थितीत ठेवणे ) नियम, १९७९ यातील नियम ३.५.६ आणि ७ ]

गाव :- तोंडवली ( 566417 )

तालुका :- कणकवली

जिल्हा :- सिंधुदुर्ग

भूमापन क्रमांक व उपविभाग : 274

भूधारणा पद्धती : भोगवटादार वर्ग -1

क्षेत्र, एकक व आकारणी	खाते क्र.	भोगवटादाराचे नांव	क्षेत्र	आकार	पो.ख.	फे.फा.	तळई
क्षेत्राचे एकक ह.आर.ची मी. 374		सिंधुदुर्ग एज्युकेशन सोसा. मुंबई तळ	0.43.00	0.27	0.01.00	(1161)	कुळ, खंड व इतर अधिकार
अ) लागवड योग्य क्षेत्र		अभ्यर्थी वसंत पंडित सावंत					कुळाचे नांव व खंड
जिरायत							इतर अधिकार
ब) पोट-खराब क्षेत्र (लागवड अयोग्य)							इतर
मर्यादित							कुळा (1)
मर्यादित 0.43.00							प्रलंबित फेरफार : नाही
एकूण लागू 0.43.00							येवढ्या फेरफार क्रमांक : 1474 व दिनांक : 13/04/2018
क) पोट-खराब क्षेत्र (लागवड अयोग्य)							
मर्यादित (अ) 0.01.00							
मर्यादित (ब) -							
एकूण लागू 0.01.00							
एकूण क्षेत्र 0.44.00							
अ-ब)							
आकारणी 0.27							
पूरी किंवा विशेष							
आकारणी							

रून फेरफार क्र. ( 1 X 814 W 1474 )

सोम आणि भूमापन किंते

गाव नमुना बारा ( पिकांची नोंदवही )

[ महाराष्ट्र जमीन महसूल अधिकार अभिलेख आणि नोंदवही ( तयार करणे व सुस्थितीत ठेवणे ) नियम, १९७९ यातील नियम २९ ]

गाव :- तोंडवली ( 566417 )

तालुका :- कणकवली

जिल्हा :- सिंधुदुर्ग

भूमापन क्रमांक व उपविभाग : 274

पिकांसाठी क्षेत्राचा तपशील															तागवडीसाठी उपलब्ध नसलेली जमीन		जल सिंचनाचे साधन	शेरा
मिश्र पिकांसाठी क्षेत्र															निष्पन्न पिकांसाठी क्षेत्र			
घटक पिके व प्रत्येक पिकासाठी क्षेत्र																		
वर्ष	हंगाम	खाता क्रमांक				पिकाचे नाव	जल सिंचित	अजल सिंचित	पिकाचे नाव	जल सिंचित	अजल सिंचित	स्वरूप	क्षेत्र					
(१)	(२)	(३)	(४)	(५)	(६)	(७)	(८)	(९)	(१०)	(११)	(१२)	(१३)	(१४)	(१५)	(१६)			
							ह.आर. चौ.मी.	ह.आर. चौ.मी.		ह.आर. चौ.मी.	ह.आर. चौ.मी.		ह.आर. चौ.मी.					
2018-19	खरीप																	
2019-20	खरीप																	
2020-21	खरीप											विनयती	०.4300					
												विनयती	०.4300					

टीप : \*४ - मिश्रणाचा संकेत क्रमांक, \*५ - जल सिंचित, \*६ - अजल सिंचित

"या प्रमाणित प्रतीसाठी की म्हणून ₹५/- रुपये मिलावे."

दिनांक :- 10/03/2022

सांकेतिक क्रमांक :- 273300030412100000330221121

तलाठी - नांदगांव

( नाव - सुदर्शन विठ्ठलराव अलकरे )

तलाठी साईत :- नांदगाव तालुका कणकवली जिल्हा सिंधुदुर्ग

PRINCIPAL,

Shree Saraswati College of Nursing

A1 & Post - Tondavali, Dist. Sindhudurg

3/10/2022



Date: - 21/09/2020

**To Whomsoever Concern**

I hereby certify that the erection of Hostel Building on Revenue on Revenue Survey No.276/1 & 279, At/Post Tondavali, Nandgaon – Phonda Road, Taluka Kankavali, Dist Sindhudurg, situated at Tondavali-Iswalkarwadi Road has been supervised by me and has been completed on 25/12/2018 according to plans sanctioned, vide office communication No. JAK/34/SR/249/2015 dated 01/04/2015. Following are the areas of the building completed on site.

Hostel Building				
Sr.No	Particular	Sq Mtr.	Sq Ft.	Type of Construction
1	Old Building	633.92	6823.46	RCC
2	New Building	2,253.28	24,254.36	RCC
Total Area		2,887.20	31,077.82	



Signature of the Architect

Name of the architect: - Milind P. Surve

Registration no- CA/99/25256

  
**PRINCIPAL,**  
Shree Saraswati College of Nursing  
At & Post - Tondavali, Dist. Sindhudurg



PRINCIPAL, *K. S. S. S.*  
 Shree Saraswati College of Nursing  
 41 & Post - Tondavali, Dist. Sindhudurg

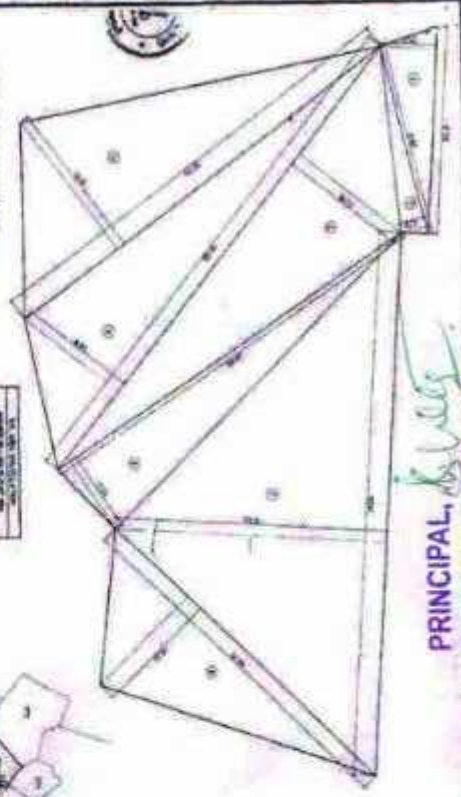

3D CALCULATIONS  
 SCALE - 1/500

Sl. No.	Particulars	Area (sq. m)	Volume (cu. m)
1	Roof	100.00	100.00
2	Walls	200.00	200.00
3	Floors	100.00	100.00
4	Columns	10.00	10.00
5	Beams	10.00	10.00
6	Stairs	10.00	10.00
7	Other	10.00	10.00
<b>Total</b>		<b>540.00</b>	<b>540.00</b>

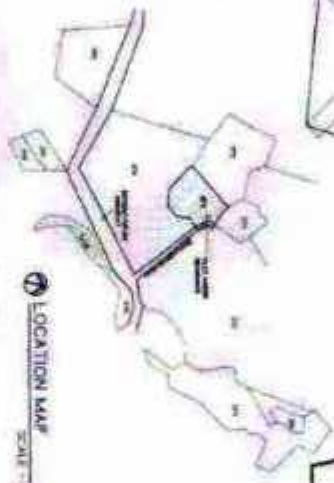

LOCATION MAP  
 SCALE - N/T



SITE PLAN  
 SCALE - 1/500

Sl. No.	Particulars	Area (sq. m)	Volume (cu. m)
1	Roof	100.00	100.00
2	Walls	200.00	200.00
3	Floors	100.00	100.00
4	Columns	10.00	10.00
5	Beams	10.00	10.00
6	Stairs	10.00	10.00
7	Other	10.00	10.00
<b>Total</b>		<b>540.00</b>	<b>540.00</b>

Sl. No.	Particulars	Area (sq. m)	Volume (cu. m)
1	Roof	100.00	100.00
2	Walls	200.00	200.00
3	Floors	100.00	100.00
4	Columns	10.00	10.00
5	Beams	10.00	10.00
6	Stairs	10.00	10.00
7	Other	10.00	10.00
<b>Total</b>		<b>540.00</b>	<b>540.00</b>

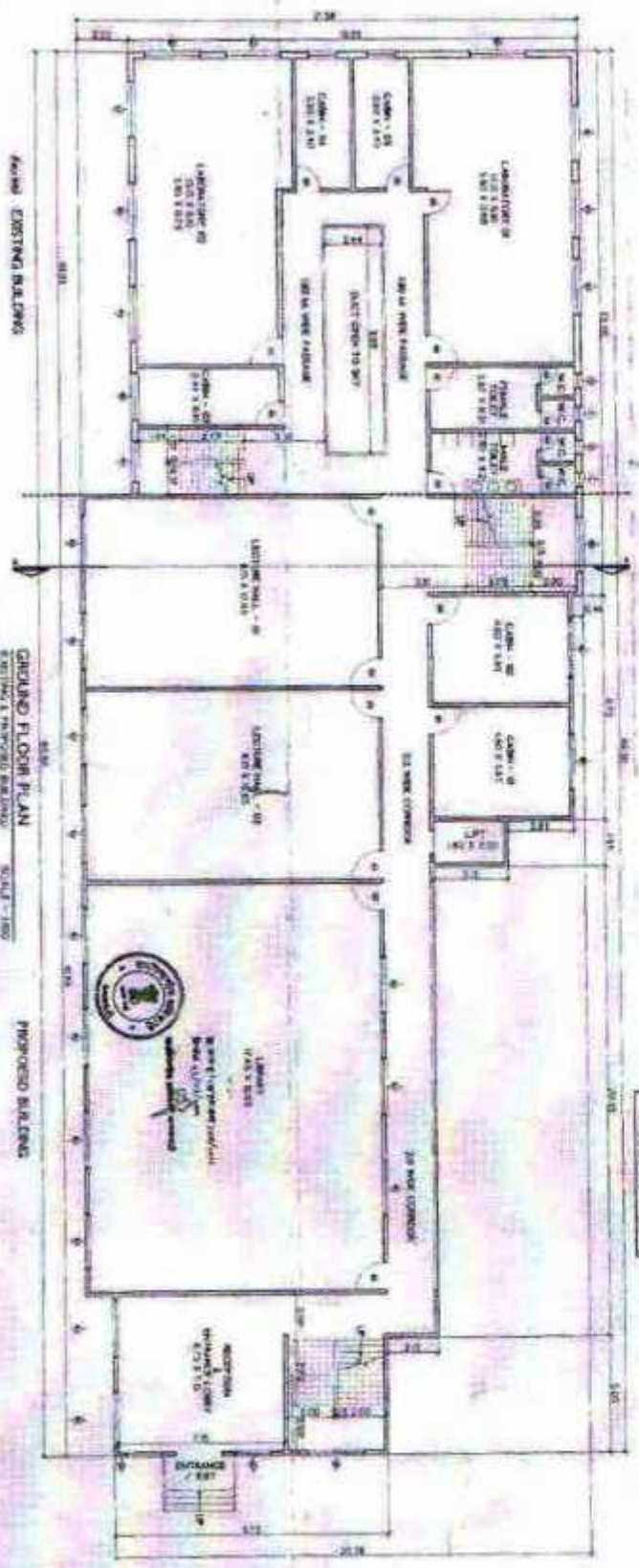

EXISTING BUILDING  
 SCALE - 1/500

PROPOSED BUILDING  
 SCALE - 1/500



PROF CHIDAM - X  
 14/06/2024

AREA ESTIMATION



STATE OF GOVT OF APPROVAL OF  
 P. 14/1

CERTIFICATE OF ANALYSIS

DESCRIPTION OF PROPOSAL

NAME, ADDRESS AND SIGN OF OWNER

SHREE SARASWATI COLLEGE OF NURSING

SHREE SARASWATI COLLEGE OF NURSING



PRINCIPAL,  
Shree Saraswati College of Nursing  
At & Post : Tondavali, Dist. Shirdurg

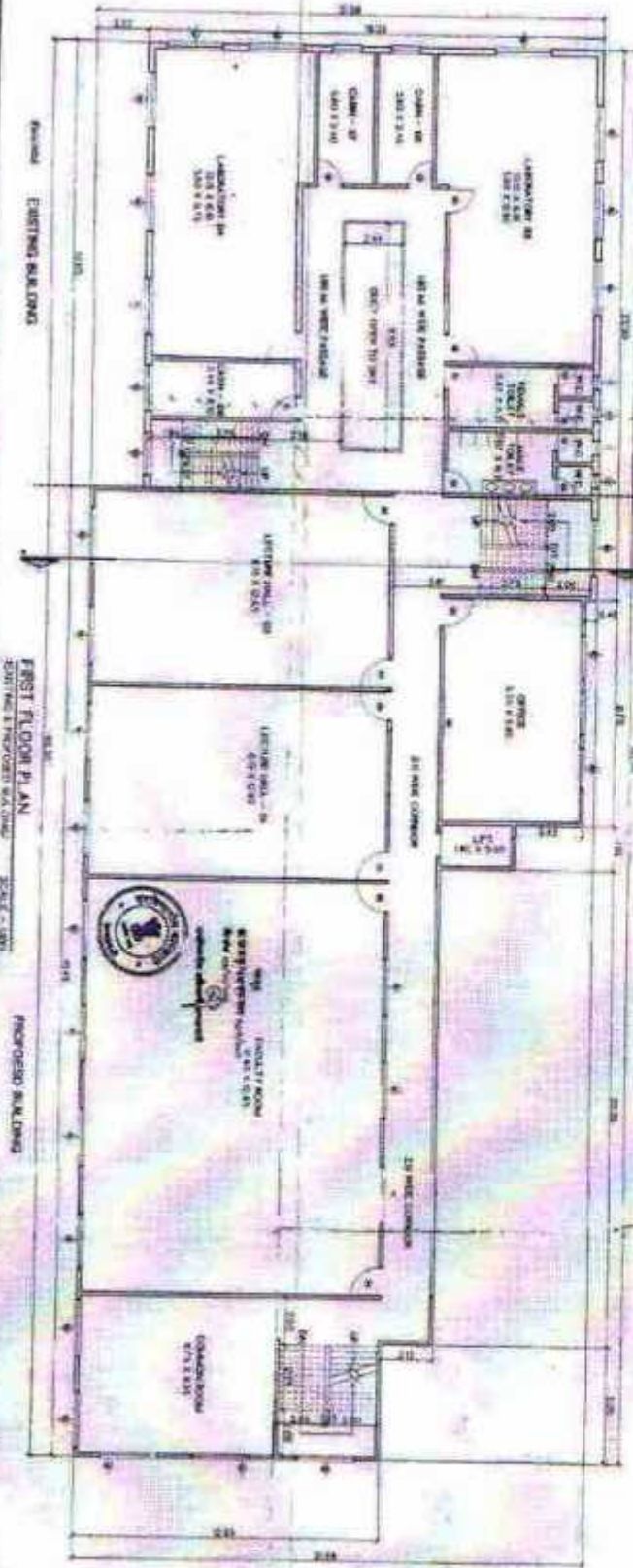
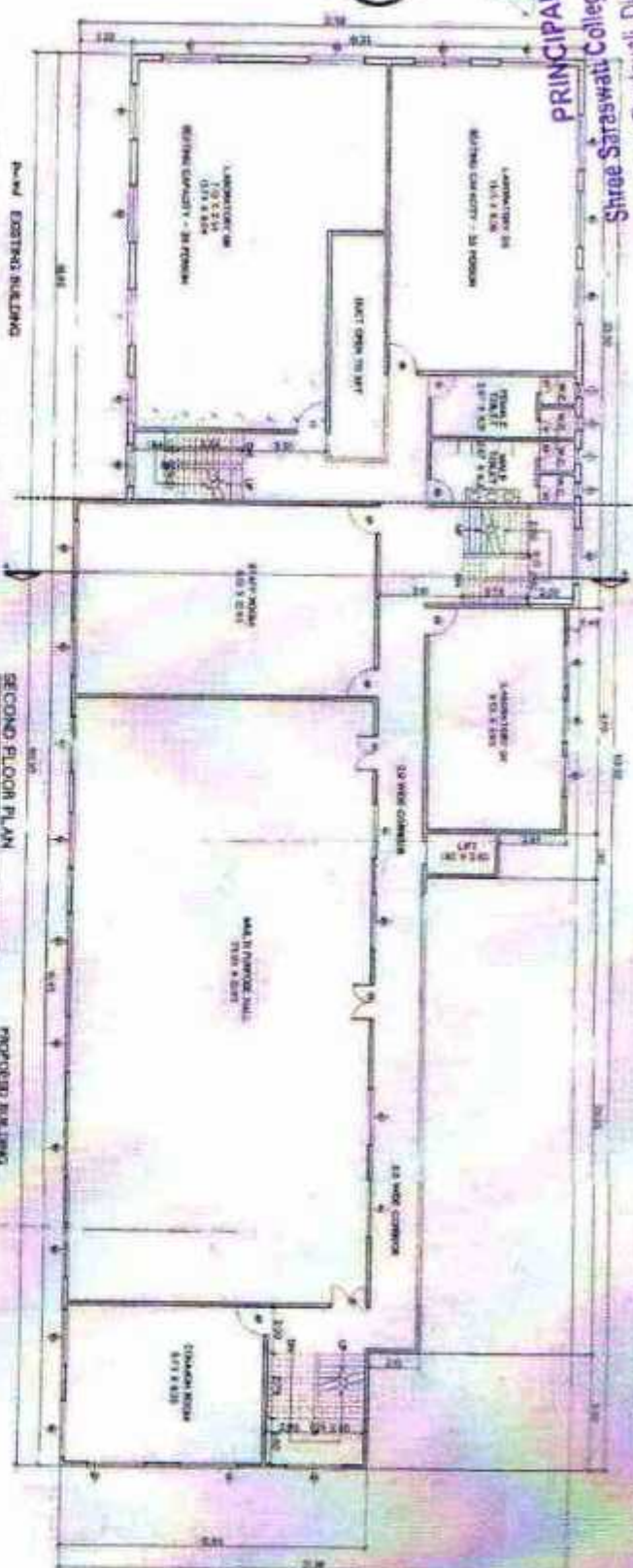

PROJ. DRAW - A  
CONTENTS OF SHEET

PROJ. DRAW - A

1. NAME OF DT. OR SUB. OF PLAN



STATE OF DT. OR APPROVAL OF  
PLAN

CERTIFICATE OF AREA

DECLARATION THAT THE AREA OF THE PROPOSED BUILDING IS AS SHOWN ON THE DRAWING AND THE AREA OF THE EXISTING BUILDING IS AS SHOWN ON THE DRAWING. I, THE ARCHITECT, HAVE MEASURED THE AREA OF THE PROPOSED BUILDING AND THE AREA OF THE EXISTING BUILDING AND HAVE FOUND THEM TO BE CORRECT. I HAVE ALSO MEASURED THE AREA OF THE PROPOSED BUILDING AND THE AREA OF THE EXISTING BUILDING AND HAVE FOUND THEM TO BE CORRECT. I HAVE ALSO MEASURED THE AREA OF THE PROPOSED BUILDING AND THE AREA OF THE EXISTING BUILDING AND HAVE FOUND THEM TO BE CORRECT.

DESCRIPTION OF PROPOSAL

DATE: / /

NAME, ADDRESS & SIGN OF OWNER

SHOWING AREA FROM DOCT. 7

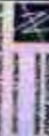

ARCHITECT'S SIGNATURE



*Handwritten signature*

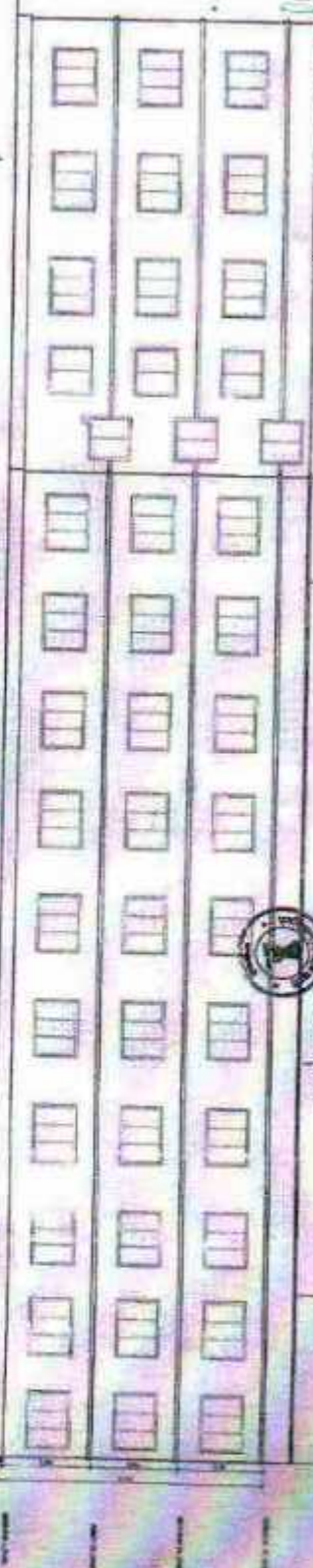

Principal  
Shree Saraswati College of Nursing  
Tondaveti, Dist. Sindhudurg

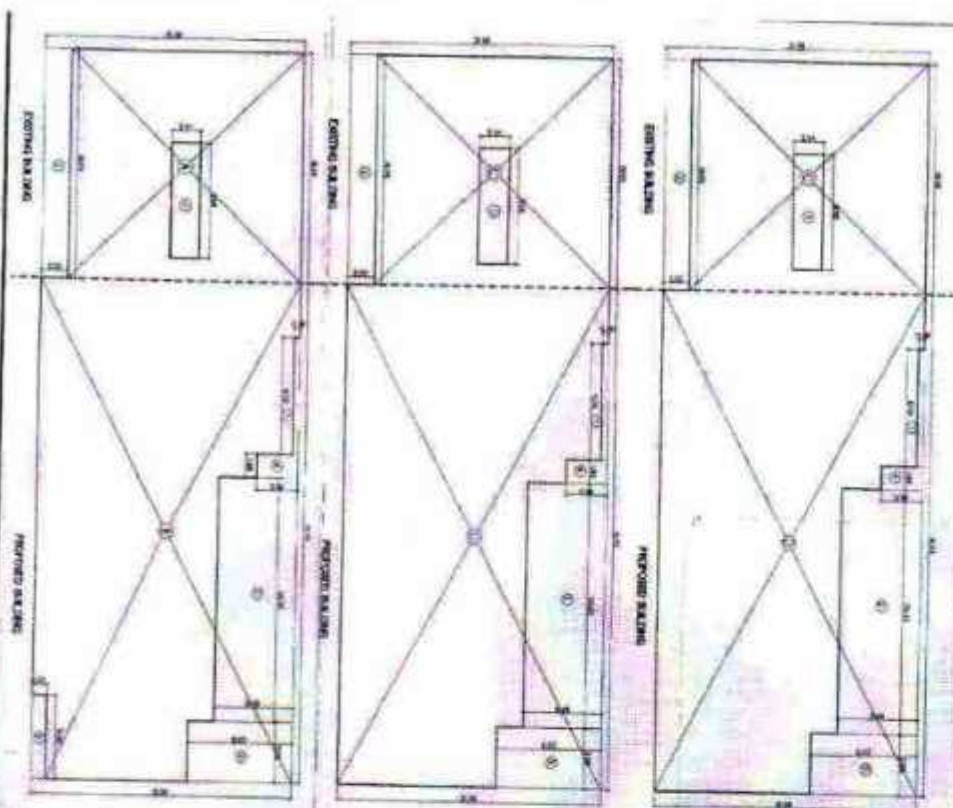

Room No.	Room Name	Area (sq. ft.)	Volume (cu. ft.)	Remarks
1	Room 1	100	300	
2	Room 2	100	300	
3	Room 3	100	300	

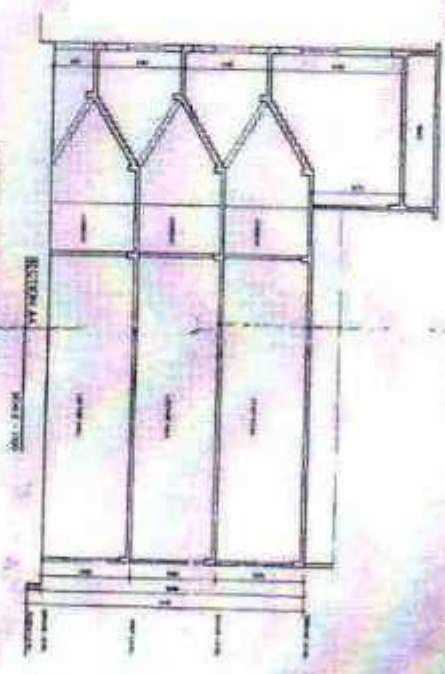

Room No.	Room Name	Area (sq. ft.)	Volume (cu. ft.)	Remarks
4	Room 4	100	300	
5	Room 5	100	300	
6	Room 6	100	300	

PROJECT AREA - A  
CONTENTS OF SHEET  
SEE PLAN, SECTION, ELEVATION  
AND EXPLANATION TABLE  
STAMP OR SIGN OF APPROVAL OF  
PLAN

CERTIFICATE OF AREA  
I hereby certify that the area and volume of the building shown on the plan, section, elevation and explanation table are correct and true to the best of my knowledge and belief.

DATE: / /  
NAME, ADDRESS AND SIGN OF OWNER

